ENSEMBLE DOUCHE PERSONNELLES AVEC DOUCHETTE À MAIN **ASHBEE**[MD]

- Flexible décoratif en métal de 1,5 m (5 pi)
- Douchette à 5 fonctions de style traditionnel
- La douchette comprend un limiteur de débit
- Coude mural
- Barre réglable de 24 po avec support et flexible en métal
- Débit maximal de la douche à main : 7,6 l/min (2,0 gpm)
- Faible débit de la douche à main : 6,8 l/min (1,8 gpm)

CODES ET NORMES

Respecte ou surpasse les spécifications ASME A112.18.1/CSA B125.1

Certifié EPA WaterSense[MC]

CEC et CALGreen[MC] conformes

DESCRIPTION	NUMÉRO DE PRODUIT
Ensemble douche personnelles avec douchette à main	
7,6 l/min (2,0 gpm)	D35101780.XXX
6,8 l/min (1,8 gpm)	D3510178C.XXX

FINIS PROPOSÉS	CODE DE FINI
Chrome poli	100
Nickel brossé	144
Nickel platiné	150

CalGreen® est une marque déposée de la California Building Standards Commission.

©2018 AS America Inc.

ENSEMBLE DOUCHE PERSONNELLES AVEC DOUCHETTE À MAIN **ASHBEE**[MD]

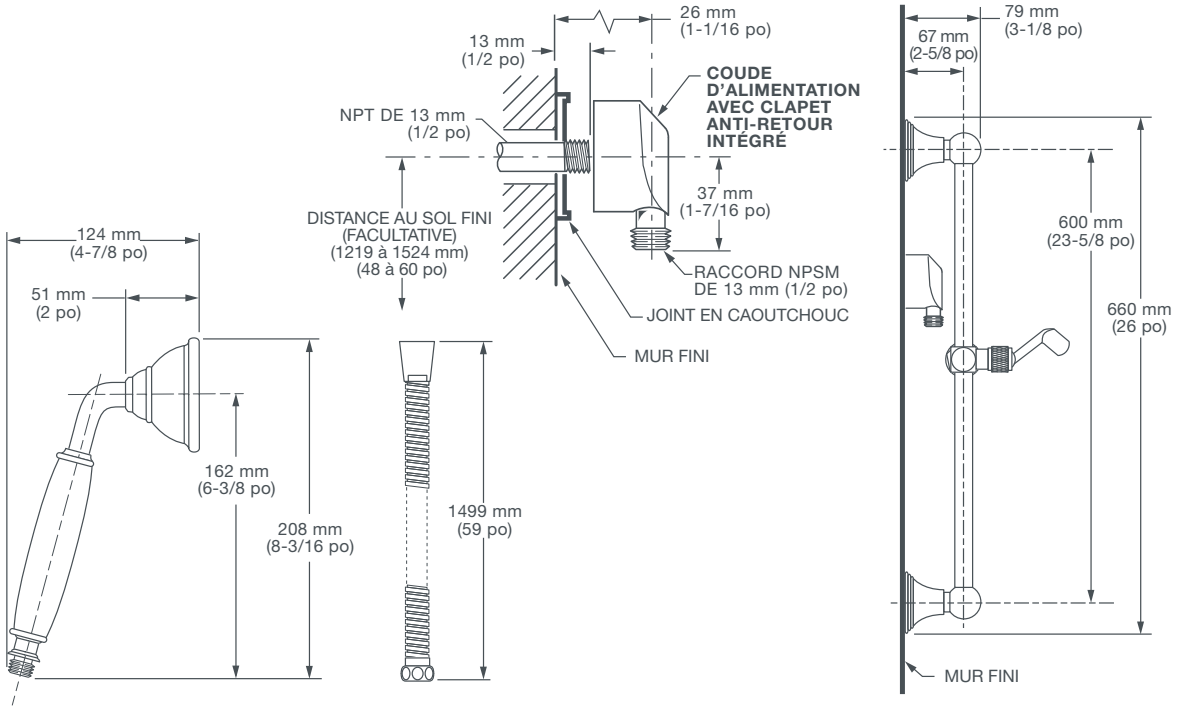

IMPORTANT : ces mesures peuvent changer ou être annulées. Nous ne sommes pas responsables de l'utilisation de pages remplacées ou annulées.

PART OF LIXIL

©2018 AS America Inc.